

CASAL D'ESTIU 2024

TORNS I DATES

* El preu serà proporcional als 4 dies

- 1 Del 25 al 28 de juny*
- 2 De l'1 al 5 de juliol
- 3 Del 8 al 12 de juliol
- 4 Del 15 al 19 de juliol
- 5 Del 22 al 26 de juliol
- 6 Del 29 de juliol al 2 d'agost
- 7 Del 5 al 9 d'agost
- 8 Del 12 al 16 d'agost*
- 9 Del 19 al 23 d'agost
- 10 Del 26 d'agost al 30 d'agost
- 11 Del 2 al 6 de setembre

ANYS I PREUS SETMANALS

		Soci Sòcia	Fill/a de soci/sòcia	Públic general
CANGUROSPORT				
De l'any 2020 al 2019	9.00h - 13.00h	93,00 €	111,60 €	128,30 €
	9.00h - 17.00h	156,00 €	187,25 €	215,28 €
LUDOSPORT				
De de l'any 2018 al 2014	9.00h - 13.00h	82,50 €	99,00 €	113,85 €
	9.00h - 17.00h	142,00 €	170,40 €	196,00 €

DESCOMPTES

Pagament complet en el moment de fer la inscripció.

Aquests descomptes són aplicables per a socis, fills de socis i públic general.

4 torns	5 %
5 torns o més	7 %
Pel 2n i 3r germà/na*	5 %

Descomptes sobre el mateix casal.

*Descompte aplicable en el mateix torn sobre el preu més baix.

ENTRADA I SORTIDA

Per un bon funcionament demanem puntualitat tant a l'entrada com a la sortida.

L'entrada i les sortides es faran pel Carrer Dublín, 10.

INFORMACIÓ RELLEVANT



Cursets de natació diaris seguint el nostre programa de nivells i jocs aquàtics.



Activitats adaptades a cada edat: esports individuals i d'equip, circuits de psicomotricitat, activitats artístiques, musicals, jocs de pilota, tradicionals, i molt més!



Càtering: Menús saludables i equilibrats.



Tot el personal tècnic té la titulació corresponent.



Les sortides es comunicaran amb antelació per correu. Si és de tot el dia, només els infants que venen al casal de matí hauran de portar el dinar. En cas de no voler fer-la, l'infant anirà amb un altre grup que estigui a la instal·lació (excepte a l'agost).



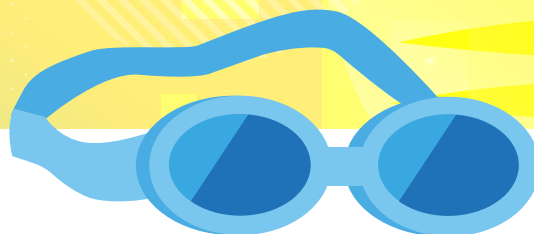

+ SERVEIS ADDICIONALS

S'ha d'abonar el mateix dia a les oficines.
Només aplicable el descompte de germans.
No cal avisar prèviament.



Acollida de 8.00h a 9.00h

L'entrada es fa per Rambla Fabra i Puig, 47.

Podeu entrar a qualsevol horari dins de la franja horària.

Cal acompanyar a l'infant fins al personal tècnic.

	Soci Sòcia	Fill/a de soci/sòcia	Públic general
1 dia	2,50 €	5,25 €	6,30 €
5 dies	12,50 €	26,25 €	31,50 €
10 dies	25,00 €	52,50 €	63,00 €
15 dies	37,50 €	74,93 €	89,91 €
20 dies	50,00 €	97,27 €	116,73 €
25 dies	62,50 €	118,31 €	141,97 €



Dinar puntual i activitat de tarda: de 13.00h a 17.00h

Soci Sòcia	Fill/a de soci/sòcia	Públic general
12,90 €	14,40 €	16,50 €

INSCRIPCIÓ I PAGAMENT

A partir del 20 d'abril per a socis i sòcies.
Online.

A partir del 27 d'abril per a fills i filles de socis i sòcies. Online.

A partir del 4 de maig per al públic general.
Online i presencial de 9h a 13h i de 15.30h a 20.30h.

Important: Un cop abonada i confirmada la plaça **NO ES RETORNARAN ELS DINERS**.
Qualsevol canvi estarà subjecte a la disponibilitat de places.

MALALTIES

En cas de seguir una medicació, cal intentar quadrar l'horari perquè no coincideixi amb les hores del casal i, si no és possible, s'ha de portar una autorització signada.

La medicació ha d'estar a la seva caixa amb el nom i cognom de l'infant i la dosi.

NORMATIVA

Aquest casal no té opció a monitor/a de suport. En cas de discapacitat s'ha d'informar a coordinació.

En cas de tenir febre o malalties contagioses, no es pot venir al casal. Si durant el dia, l'infant es troba malament, l'equip tècnic es posarà en contacte amb la família.

Prohibit portar diners ni objectes o joguines de valor. El Club no es farà responsable de la pèrdua o el trencament d'aquests objectes.

La Direcció es reserva el dret d'admissió en cas de no respectar les normes.

RECOMANACIONS

Treballem per l'autonomia dels infants a l'hora de vestir-se.

Han d'anar vestits amb roba i sabatilles esportives i tot ha d'anar marcat amb el seu nom i cognom.

Es recomana portar gorra i una ampolla d'aigua.

Cal que portin esmorzar cada dia (petit entrepà, fruita...). Eviteu els fruits secs, per motius d'al·lèrgia.

És recomanable posar crema solar a casa i portar el banyador posat al matí. Les nenes petites és millor que portin banyador-calceta.

Roba de piscina: un banyador (dos si es queden a dinar), tovalloles (una per al cos i una per al cap), sabatilles tipus crocs (eviteu posar peücs) i casquet.

S'ha de portar una muda de recanvi completa, tant per als de matí com als de matí i tarda.