

# CASAL D'ESTIU 2024

CEM  
Sant  
Andreu

## TORNS I DATES

- 1 Del 25 al 28 de juny
- 2 De l'1 al 5 de juliol
- 3 Del 8 al 12 de juliol
- 4 Del 15 al 19 de juliol
- 5 Del 22 al 26 de juliol

## ANYS I PREUS SETMANALS

De l'any 2020 al 2010

Matí de 9.00h a 13.30h — 79,03 €

Matí i tarda de 9.00h a 17.00h — 159,83 €

\* El preu de serà proporcional als 4 dies

## INFORMACIÓ RELLEVANT



Cursets de natació diaris seguint el nostre programa de nivells i jocs aquàtics.



Activitats adaptades a cada edat: esports individuals i d'equip, circuits de psicomotricitat, activitats artístiques, musicals, jocs de pilota, tradicionals, i molt més!



Càtering: Menús saludables i equilibrats.



Tot el personal tècnic té la titulació corresponent.



Les sortides es comunicaran amb antelació per correu. Si és de tot el dia, només els infants que venen al casal de matí hauran de portar el dinar. En cas de no voler fer-la i sempre que l'organització ho permeti, l'infant anirà amb el grup que estigui a la instal·lació.

## DINAR PUNTUAL



Inclou activitat de tarda de 13.30h a 17.00h 22,00 €

Cal avisar al personal tècnic el dia abans i s'ha d'abonar el mateix dia a les oficines.

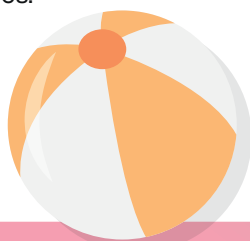

## DESCOMPTES

Només aplicables als torns de matí i tarda.

4 torns 5 %

Pel 2n germà/na 5 %

5 torns 10 %

Els infants becats estan absents de descomptes.

## INSCRIPCIÓ

El procediment s'ha de fer a partir del 2 d'abril a través del web [www.barcelona.cat/vacances](http://www.barcelona.cat/vacances)

1. Posar al buscador **CEM Sant Andreu** per omplir les dades de l'infant amb les setmanes desitjades.

2. Del 6 al 17 de maig des del correu del casal rebreu el període per venir a les oficines a fer la inscripció.

3. Caldrà portar **fotocòpia del DNI, carnet de vacunacions** de l'infant, i en cas de necessitat portar informe mèdic.

4. Abans de fer el pagament caldrà revisar el full d'inscripció.

**Important:** Si s'anul·la la inscripció i sempre que es notifiqui 15 dies abans de l'inici, es retornarà el 50%.

Qualsevol canvi estarà subjecte a la disponibilitat de places, que s'haurà de consultar a [cemcasal@cnsantandreu.com](mailto:cemcasal@cnsantandreu.com)



CLUB NATACIÓ  
SANT ANDREU

CEM  
SANT ANDREU

C/ Santa Coloma, 25. 08030 Barcelona.

Ajuntament de  
Barcelona



## PAGAMENT

El pagament es realitzarà amb targeta bancària.

**Pagament fraccionat:** 50% en el moment de la inscripció i la resta abans del 19 de juny. De no complir aquest requisit, es perd el dret de recuperar els diners i poder fer l'activitat.

## SOL·LICITUD DE SUBVENCIÓ

El termini de petició és **del 2 d'abril fins el 3 de maig**. A través del idCAT mòbil o certificat superior.

Per començar la gestió s'ha de tenir:

1. El número **IDALU**, el trobareu a través de la pàgina del Departament d'Educació de la Generalitat de Catalunya.
2. El **codi d'activitat** que us donarem quan feu la inscripció.
3. El preu màxim becat serà de **2 torns i d'un 90% del preu total**.
4. En el moment de formalitzar la inscripció, s'ha d'abonar el **10% del període** pel qual es sol·licita la subvenció.

**Les setmanes no bonificables s'hauran d'abonar.**

## MALALTIES

En cas de seguir una medicació, cal intentar quadrar l'horari perquè no coincideixi amb les hores del casal i, si no és possible, s'ha de portar una autorització signada.

La medicació haurà d'estar a la seva capsula amb el nom i cognom de l'infant i la dosi.

## NORMATIVA

En cas de tenir febre o malalties contagioses, no es pot venir al casal. Si durant el dia, l'infant es troba malament, l'equip tècnic es posarà en contacte amb la família.

Prohibit portar diners ni objectes o joguines de valor. El Club no es farà responsable de la pèrdua o el trencament d'aquests objectes.

La Direcció es reserva el dret d'admissió en cas de no respectar les normes.

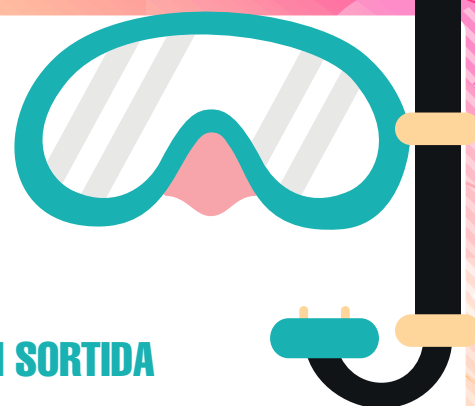

## ENTRADA I SORTIDA

Per un bon funcionament demanem puntualitat tant a l'entrada com a la sortida.

**Entrada 9.00h** per C/ Santa Coloma, 25.

**Sortida 13.30h** per C/ Santa Coloma, 25.

**Sortida 17.00h** per Rambla de l'Onze de Setembre.

## RECOMANACIONS

Treballem per l'autonomia dels infants a l'hora de vestir-se.

Han d'anar vestits amb roba i sabatilles esportives, i tot ha d'anar marcat amb el seu nom i cognom.

Es recomana portar gorra i una ampolla d'aigua.

Cal que portin esmorzar cada dia (petit entrepà, fruita...). Eviteu els fruits secs, per motius d'al·lèrgia.

És recomanable posar crema solar a casa i portar el banyador posat al matí. Les nenes petites és millor que portin banyador-calceta.

Roba de piscina: un banyador (dos si es queden a dinar) tovalloles (una per al cos i una per al cap), sabatilles tipus crocs (eviteu posar peücs) i casquet.

S'ha de portar una muda de recanvi completa, tant per als de matí com als de matí i tarda.

